DEPARTEMENT DE L'AIN

COMMUNE
DE PONT DE VAUX

PLAN LOCAL D'URBANISME

PLAN DE ZONAGE

Echelle : 1/5000e

Prescrit le	: 01.08.1983
Approuvé le	: 22.02.1990
Révision n° 1 prescrite le	: 17.10.1996
Approuvée le	: 14 12.2000

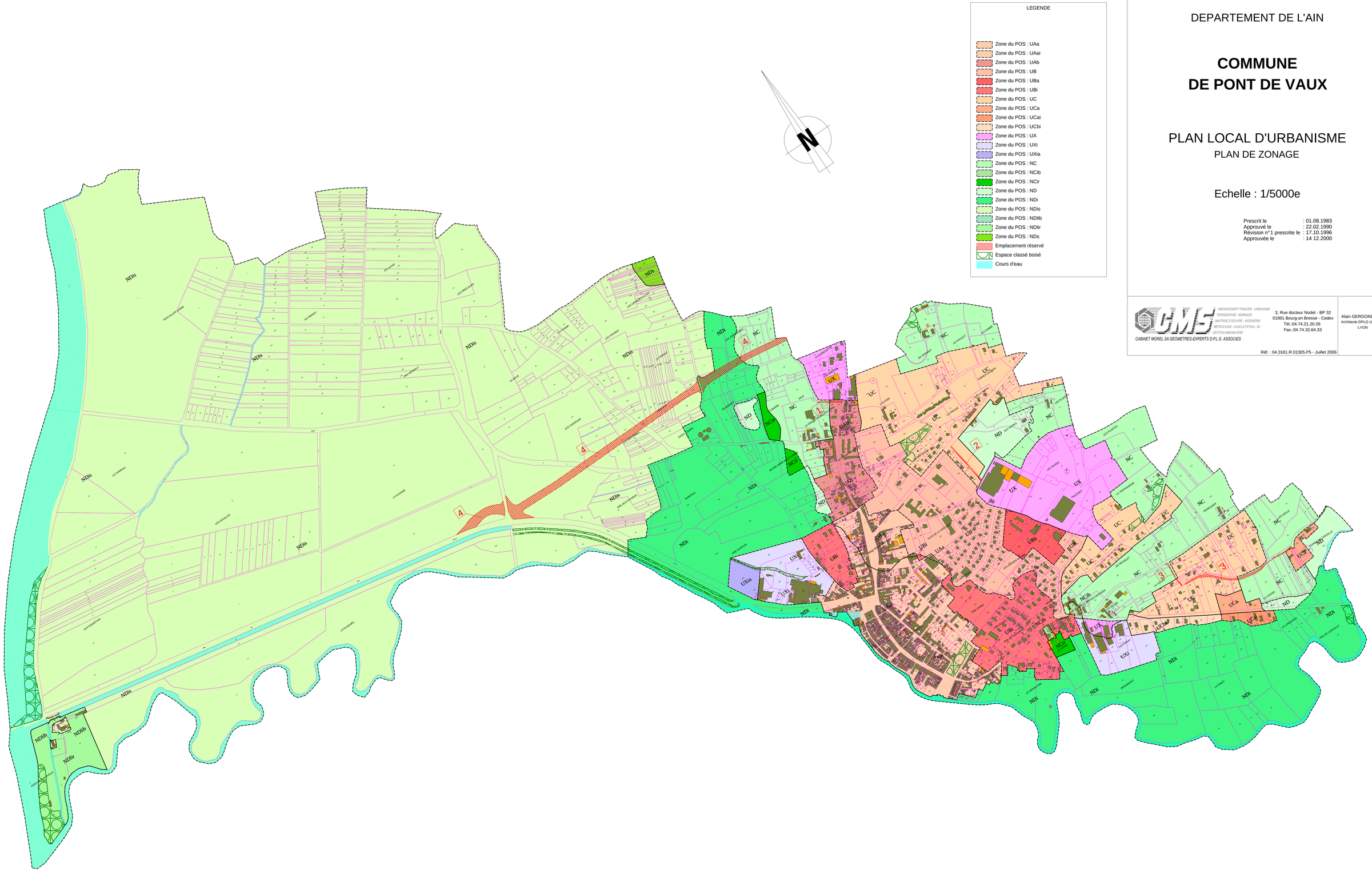

GMS
AMENAGEMENT FONCIER - URBANISME
TOPOGRAPHIE - BORNAGE
MAITRISE D'OEUVRE - INGENIERIE
METROLOGIE - AUSCULTATION - 3D
GESTION IMMOBILIERE
CABINET MOREL SA GEOMETRES-EXPERTS D.P.L.G. ASSOCIES

3, Rue docteur Nodet - BP 32
01001 Bourg en Bresse - Cedex
Tél.:04.74.21.20.26
Fax.:04.74.32.64.33

Alain GERGONDET
Architecte DPLG Urbaniste
LYON

Réf. : 04.3161.R.01305.P5 - Juillet 2006